



ศุภชัย ภูษิตอง

กลุ่มส่งเสริมการจัดการศึกษา



นายชูชาติ พุทธลา
นักวิชาการศึกษาศำนาญการ

สำนักงานเขตพื้นที่การศึกษาประถมศึกษาคอนแก่น เขต ๑
สำนักงานคณะกรรมการการศึกษาขั้นพื้นฐาน
กระทรวงศึกษาธิการ

คู่มือปฏิบัติงาน

นายชูชาติ พุทธลา
นักวิชาการศึกษาคำนาถการ

กลุ่มส่งเสริมการจัดการศึกษา
สำนักงานเขตพื้นที่การศึกษาประถมศึกษาขอนแก่น เขต 1

สารบัญ

เรื่อง

- งานประสานการป้องกันและแก้ไขปัญหาการใช้สารเสพติด และส่งเสริมป้องกันแก้ไขและคุ้มครอง
ความประพฤตินักเรียนนักศึกษา รวมทั้งระบบดูแลช่วยเหลือนักเรียน

หน้า

- งานการป้องกันและแก้ไขปัญหาสารเสพติดในสถานศึกษา	1
- งานส่งเสริมความประพฤตินักเรียนและนักศึกษา	10
- งานป้องกันปัญหาการแพร่ระบาดของโรคเอดส์ เพศศึกษาและการตั้งครรภ์ก่อนวัยอันควร	11
- งานพัฒนาระบบดูแลช่วยเหลือนักเรียน	14
■ งานส่งเสริมงานการแนะแนว สุขภาพอนามัย กีฬาและนันทนาการ ลูกเสือ เนตรนารี ยุวกาชาด ผู้บำเพ็ญประโยชน์ นักศึกษาวิชาทหาร ประชาธิปไตย วินัยนักเรียน การพิทักษ์สิทธิเด็ก และเยาวชน และงานกิจการนักเรียนอื่น	
- งานส่งเสริมกิจกรรมแนะแนวในสถานศึกษา	18
- งานส่งเสริมกีฬา และนันทนาการ	29
- งานส่งเสริมพิทักษ์สิทธิเด็กและเยาวชน	40
■ งานส่งเสริมการจัดการศึกษาขั้นพื้นฐานในรูปแบบการศึกษาในระบบ การศึกษานอกระบบ และการศึกษาตามอัธยาศัย	
- การแก้ปัญหาเด็กตกหล่น เด็กกลุ่มเสี่ยง และเด็กออกกลางคัน	43



1. ชื่อกระบวนงาน

งานการป้องกันและแก้ไขปัญหาสารเสพติดในสถานศึกษา

2. วัตถุประสงค์

- 2.1 เพื่อดำเนินการป้องกันและแก้ไขปัญหาสารเสพติดในสถานศึกษา
- 2.2 เพื่อดำเนินการป้องกัน และแก้ไขปัญหาสารเสพติดในกลุ่มนักเรียนและนักศึกษา
- 2.3 เพื่อดำเนินการป้องกัน และแก้ไขปัญหาสารเสพติดในเขตพื้นที่การศึกษา
- 2.4 เพื่อประสานการป้องกัน และแก้ไขปัญหาสารเสพติดในจังหวัด

3. ขอบเขตของงาน

สำนักงานเขตพื้นที่การศึกษาดำเนินการประสานงาน ส่งเสริม สนับสนุน การป้องกัน และแก้ไขปัญหาสารเสพติดในสถานศึกษา ในกลุ่มนักเรียน-นักศึกษา ในพื้นที่ให้บริการทางการศึกษา รวมทั้งในเขตพื้นที่จังหวัด ร่วมกับหน่วยงานต่างๆ ที่เกี่ยวข้อง

4. คำจำกัดความ

4.1 หน่วยงานที่เกี่ยวข้อง หมายถึง

- กระทรวงศึกษาธิการ สพฐ. / สพป. / สพม. สถาบันอาชีวศึกษา / กศน. / สถานศึกษา
- องค์การปกครองส่วนท้องถิ่น (อบจ. เทศบาล อบต.)
- จังหวัด อำเภอ (ศตส.จ., ศตส.อ.)
- สำนักงานสาธารณสุขจังหวัด สำนักงานอัยการจังหวัด ประจำศาลคดีเด็กและเยาวชน ศาลคดีเด็กและเยาวชน ศูนย์ฝึกและอบรมเด็ก สถานพินิจและคุ้มครองเด็ก กองบังคับการตำรวจภูธรจังหวัด
- ภาคเอกชน สื่อมวลชน

4.2 สถาบันสังกัดกระทรวงการท่องเที่ยวและกีฬา หมายถึง กรมการท่องเที่ยว กรมพลศึกษา สถาบันการพลศึกษา การท่องเที่ยวแห่งประเทศไทย การกีฬาแห่งประเทศไทย และกองบังคับการตำรวจท่องเที่ยว

4.3 สถาบันสังกัดกระทรวงวัฒนธรรม หมายถึงสำนักงานวัฒนธรรมจังหวัด กรมศิลปากร สำนักศิลปากรที่ 1-15 กรมการศาสนา สำนักงานคณะกรรมการวัฒนธรรมแห่งชาติ และสำนักงานศิลปวัฒนธรรมร่วมสมัย

5. ขั้นตอนการปฏิบัติงาน

- 5.1 สํารวจข้อมูล จํานกสถานะ
- 5.2 วิเคราะห์ข้อมูล ประเมินสถานการณ์
- 5.3 จัดทำแผนงาน/โครงการ
- 5.4 ประชุมชี้แจง
- 5.5 ทบทวนตรวจสอบข้อมูล
- 5.6 จัดกิจกรรมที่เหมาะสมกับกลุ่มฯ
- 5.7 จัดระบบส่งต่อ
- 5.8 ยกย่องให้รางวัลฯ เสริมสร้างความเข้มแข็ง
- 5.9 ติดตามประเมินผล และรายงานผล

6. Flow Chart การปฏิบัติงาน

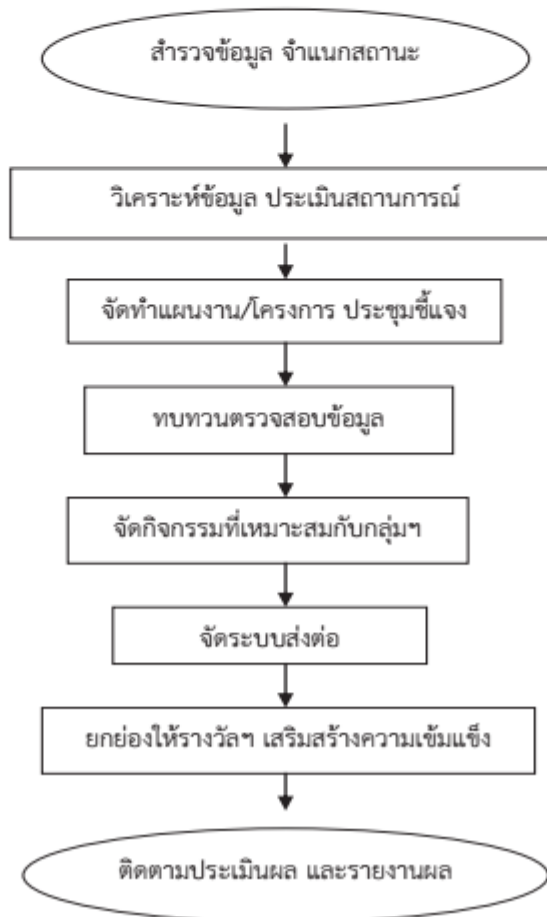

7. แบบฟอร์มที่ใช้

- 7.1 แบบรายงานข้อมูลการจำแนกสถานะ
- 7.2 แบบรายงานแผนงานโครงการตามยุทธศาสตร์จังหวัด
- 7.3 แบบรายงานผลการดำเนินงานตามยุทธศาสตร์ชาติ

8. เอกสาร/ หลักฐานอ้างอิง

- 8.1 นโยบายรัฐบาล
- 8.2 นโยบายกระทรวงศึกษาธิการ
- 8.3 นโยบายของจังหวัด
- 8.4 แผนงานโครงการของ สำนักงานเขตพื้นที่การศึกษา

9. แบบฟอร์มสรุปมาตรฐานงาน

ชื่องาน		ป้องกันและแก่งปัญหาเสาเสาพิค		สำนักงานเขตพื้นที่การศึกษา		กลุ่มส่งเสริมการจัดการศึกษา	
วัตถุประสงค์: เพื่อทำให้กลุ่มเป้าหมาย / กลุ่มเสี่ยงที่อาจเกี่ยวข้องกับปัญหาเสาเสาพิคตกลง							
ลำดับที่	ผังขั้นตอนการดำเนินงาน	รายละเอียดงาน	เวลาดำเนินการ	มาตรฐานคุณภาพงาน	ผู้รับผิดชอบ		
1.	<pre> graph TD A(สำรวจข้อมูล จำแนกสถานะ) --> B[วิเคราะห์ข้อมูล ประเมินสถานการณ์] B --> C[จัดทำแผนงาน / โครงการ และ ประชุมชี้แจงมอบนโยบาย] C --> D[ทบทวนตรวจสอบข้อมูล] D --> E[จัดกิจกรรมที่เหมาะสมกับกลุ่ม] E --> F(()) </pre>	ดำเนินการสำรวจข้อมูล จำแนกสถานะ	ตุลาคม - พฤศจิกายน	มีรายงานชัดเจน สามารถ ดำเนินการติดตาม วัตถุประสงค์ ประมณืผลได้	กลุ่มส่งเสริมการจัดการ การศึกษา		
2.		วิเคราะห์ข้อมูล ประเมินสถานการณ์	พฤศจิกายน	-	กลุ่มส่งเสริมการจัดการ การศึกษา		
3.		จัดทำแผนงาน / โครงการ เสนอของงบประมาณ และประชุมชี้แจงเพื่อมอบนโยบาย	พฤศจิกายน - ธันวาคม	-	กลุ่มส่งเสริมการจัดการ การศึกษา		
4.		ทบทวนตรวจสอบข้อมูล	พฤศจิกายน	-	กลุ่มส่งเสริมการจัดการ การศึกษา		
5.		จัดกิจกรรมที่เหมาะสมกับกลุ่ม / งบประมาณ	มกราคม - เมษายน	-	กลุ่มส่งเสริมการจัดการ การศึกษา		

ชื่องาน	ป้องกันและแก้ไขปัญหาสารเสพติด	สำนักงานเขตพื้นที่การศึกษา	กลุ่มส่งเสริมการจัดการศึกษา
วัตถุประสงค์ :	เพื่อทำให้กลุ่มเป้าหมาย / กลุ่มเสี่ยงที่อาจเกี่ยวข้องกับปัญหาเสพยาเสพติดลดลง		
6.	<pre> graph TD Start(()) --> A[จัดระบบส่งต่อ] A --> B[ยกย่องให้รางวัล เสริมสร้างความเข้มแข็ง] B --> C([ประเมินผล ควบคุม ติดตามผล]) </pre>	จัดระบบส่งต่อ (สมัครใจ / บังคับบำบัด)	กลุ่มส่งเสริมการจัดการศึกษา
7.		เสริมสร้างความเข้มแข็ง ยกย่องให้รางวัล	กลุ่มส่งเสริมการจัดการศึกษา
8.		ติดตามประเมินผล รายงานผล	กลุ่มส่งเสริมการจัดการศึกษา
อธิบายสัญลักษณ์ผังขั้นตอน		จุดเริ่มต้นหรือสิ้นสุดกระบวนการปฏิบัติ	ทิศทางหรือการเคลื่อนไหวของงาน
เชื่อมต่อระหว่างหน้า(ถ้าไม่จบภายใน 1 หน้า)		กิจกรรมงานหรือการปฏิบัติ	การตัดสินใจ

1. ชื่อกระบวนการงาน

งานส่งเสริมความประพฤตินักเรียน นักศึกษา

2. วัตถุประสงค์

2.1 เพื่อจัดตั้งศูนย์ส่งเสริมความประพฤตินักเรียนและนักศึกษาระดับจังหวัดและระดับเขตพื้นที่การศึกษา

2.2 เพื่อสร้างเครือข่ายสถานศึกษาและผู้ปกครองนักเรียนนักศึกษา และหน่วยงานอื่น ๆ ที่เกี่ยวข้องในการส่งเสริมความประพฤตินักเรียนนักศึกษาในระดับจังหวัดและระดับเขตพื้นที่การศึกษา

2.3 เพื่อป้องกันและแก้ไขปัญหาความประพฤตินักเรียนและนักศึกษาในเขตพื้นที่การศึกษา

3. ขอบเขตของงาน

สำนักงานเขตพื้นที่การศึกษา ดำเนินการจัดทำโครงการส่งเสริมความประพฤตินักเรียน-นักศึกษาตามสภาพปัญหาของจังหวัดและเขตพื้นที่การศึกษา ประสานความร่วมมือระหว่างสถานศึกษา เครือข่าย และพนักงานเจ้าหน้าที่ส่งเสริมความประพฤตินักเรียน-นักศึกษา

4. คำจำกัดความ

4.1 ศูนย์ส่งเสริมความประพฤตินักเรียน-นักศึกษา หมายถึง ศูนย์ประสานงานในการส่งเสริมความประพฤตินักเรียน-นักศึกษา

4.2 พนักงานเจ้าหน้าที่ส่งเสริมความประพฤตินักเรียน-นักศึกษา หมายถึง พนักงานเจ้าหน้าที่ตามพระราชบัญญัติคุ้มครองเด็ก พ.ศ.2546 หมวด 7

5. ขั้นตอนการปฏิบัติงาน

5.1 จัดตั้งศูนย์ส่งเสริมความประพฤตินักเรียนและนักศึกษาระดับจังหวัด ระดับเขตพื้นที่การศึกษา

5.2 จัดทำคู่มือการปฏิบัติงานให้หน่วยงานและสถานศึกษา ในการดำเนินงานส่งเสริมความประพฤตินักเรียนนักศึกษา

5.3 อบรม-ชี้แนะและแต่งตั้งพนักงานเจ้าหน้าที่ส่งเสริมความประพฤตินักเรียนและนักศึกษา

5.4. สร้างเครือข่ายศูนย์ส่งเสริมความประพฤตินักเรียนและนักศึกษาในระดับจังหวัด และเขตพื้นที่การศึกษา

5.5. จัดทำระบบเฝ้าระวังป้องกันปัญหาพฤติกรรมที่ไม่เหมาะสมของนักเรียนและ นักศึกษาร่วมกับหน่วยงานต่าง ๆ ที่เกี่ยวข้อง เช่น ตำรวจ พัฒนาสังคมและความมั่นคงของมนุษย์ จังหวัด เป็นต้น

5.6. ร่วมกับหน่วยงานอื่น ๆ ที่เกี่ยวข้องในการออกตรวจร่วม และ การจัดระเบียบ สังคม

5.7. รายงานติดตามผลเป็นระยะอย่างต่อเนื่องเพื่อแก้ปัญหาาร่วมกัน

6. Flow Chart การปฏิบัติงาน

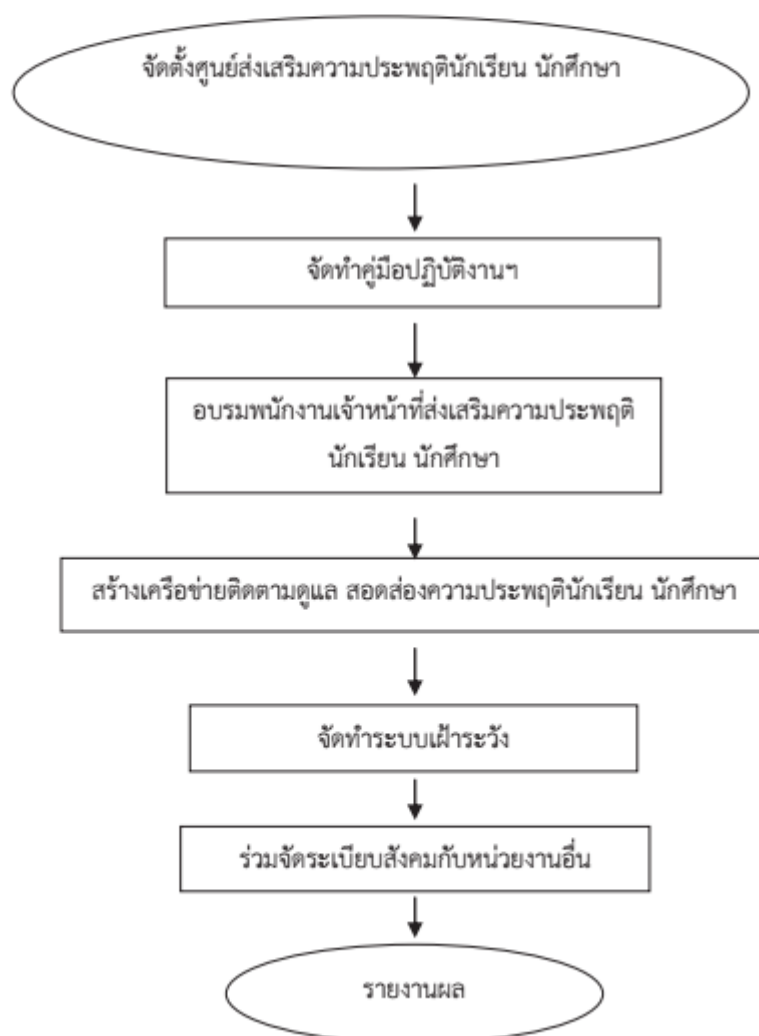

7. แบบฟอร์มที่ใช้

-

8. เอกสาร/ หลักฐานอ้างอิง

8.1 พระราชบัญญัติคุ้มครองเด็ก พ.ศ. 2546

8.2 ระเบียบกระทรวงศึกษาธิการว่าด้วยการส่งเสริมความประพฤตินักเรียน
นักศึกษา พ.ศ. 2548

9. แบบฟอร์มสรุปมาตรฐานงาน

ชื่องาน	งานส่งเสริมความประพฤตินักเรียน นักศึกษา	สำนักงานเขตพื้นที่การศึกษา	กลุ่มส่งเสริมการจัดการศึกษา		
วัตถุประสงค์ : เพื่อส่งเสริมความประพฤตินักเรียน นักศึกษาในระดับจังหวัดและระดับเขตพื้นที่การศึกษาได้ตามเป้าหมาย					
ลำดับที่	ผังขั้นตอนการดำเนินงาน	รายละเอียดงาน	เวลาดำเนินการ	มาตรฐานคุณภาพงาน	ผู้รับผิดชอบ
1.	<pre> graph TD A([จัดตั้งศูนย์ส่งเสริมความประพฤตินักเรียน นักศึกษา]) --> B[จัดทำคู่มือปฏิบัติงาน] B --> C[อบรมพนักงานเจ้าหน้าที่] C --> D[สร้างเครือข่ายติดตามดูแล] D --> E[จัดทำระบบเฝ้าระวัง] E --> F[ร่วมจัดระเบียบสังคมกับหน่วยงานอื่น] F --> G([รายงานผล]) </pre>	จัดตั้งศูนย์ส่งเสริม	กันยายน - ตุลาคม	1. มีพนักงานเจ้าหน้าที่ครบทุกสถานศึกษา	กลุ่มส่งเสริมการจัดการศึกษา
2.		จัดทำคู่มือ-แนวทางการปฏิบัติงาน	ตุลาคม - พฤศจิกายน	2. มีพนักงานเจ้าหน้าที่ครบทุกตำบล/พื้นที่	กลุ่มส่งเสริมการจัดการศึกษา
3.		อบรมพนักงานเจ้าหน้าที่	ธันวาคม	-	กลุ่มส่งเสริมการจัดการศึกษา
4.		สร้างเครือข่ายติดตามดูแล สอดส่อง	ธันวาคม - มกราคม	-	กลุ่มส่งเสริมการจัดการศึกษา / โรงเรียน
5.		จัดทำระบบเฝ้าระวัง	ธันวาคม - มกราคม	-	กลุ่มส่งเสริมการจัดการศึกษา
6.		ร่วมจัดระเบียบสังคมกับหน่วยงานอื่น	ธันวาคม - กันยายน	-	กลุ่มส่งเสริมการจัดการศึกษา
7.		สรุปรายงานผล	กรกฎาคม	-	กลุ่มส่งเสริมการจัดการศึกษา

อธิบายสัญลักษณ์ผังขั้นตอน จุดเริ่มต้นหรือสิ้นสุดกระบวนการงาน กิจกรรมงานหรือการปฏิบัติ การตัดสินใจ ทิศทางหรือการเคลื่อนไหวของงาน จุดเชื่อมต่อระหว่างหน้าถัดไป (ถ้าไม่ฉายภายใน 1 หน้า)

1. ชื่อกระบวนงาน

งานป้องกันปัญหาการแพร่ระบาดของโรคเอดส์ เพศศึกษาและการตั้งครรภ์ก่อนวัยอันควร

2. วัตถุประสงค์

2.1 เพื่อเสริมสร้างความรู้ความเข้าใจและส่งเสริมการป้องกันและแก้ไขปัญหาพฤติกรรมทางเพศ โรคติดต่อทางเพศสัมพันธ์และเอดส์ในกลุ่มนักเรียนและนักศึกษา

2.2 เพื่อสร้างเครือข่ายสถานศึกษาและผู้ปกครองนักเรียนนักศึกษา และหน่วยงานอื่น ๆ ที่เกี่ยวข้องในการป้องกันและแก้ไขปัญหาพฤติกรรมทางเพศปัญหาโรคติดต่อทางเพศสัมพันธ์และเอดส์ในกลุ่มนักเรียนและนักศึกษา

3. ขอบเขตของงาน

สำนักงานเขตพื้นที่การศึกษา ดำเนินการจัดทำโครงการป้องกันและแก้ไขปัญหาพฤติกรรมทางเพศ ปัญหาโรคติดต่อทางเพศสัมพันธ์และปัญหาเอดส์ในกลุ่มนักเรียนและนักศึกษา

4. คำจำกัดความ

พฤติกรรมทางเพศ หมายถึง การกระทำ หรือ การปฏิบัติตนที่เกี่ยวข้องกับเรื่องเพศโดยครอบคลุมพฤติกรรมที่แสดงออกภายนอก

5. ขั้นตอนการปฏิบัติงาน

5.1 แต่งตั้งคณะกรรมการในระดับเขตพื้นที่การศึกษาและสถานศึกษา

5.2 ประชุมชี้แจงนโยบายและเป้าหมายให้ผู้บริหารสถานศึกษาในสังกัดทราบ

5.3 จัดทำแผนงาน/โครงการจัดกิจกรรมการเรียนการสอนเพศศึกษาในระดับเขตพื้นที่การศึกษาและสถานศึกษา

5.4 ปฏิบัติตามแผนงาน/โครงการ สร้างเครือข่ายเฝ้าระวังและเสริมสร้างทัศนคติทางเพศที่เหมาะสมทั้งในระดับสถานศึกษา ครอบครัวและชุมชน

5.5 ติดตามผลเป็นระยะอย่างต่อเนื่องเพื่อแก้ปัญหาาร่วมกัน

5.6 รายงานผลการดำเนินงาน

6. Flow Chart การปฏิบัติงาน



7. แบบฟอร์มที่ใช้





-

8. เอกสาร/ หลักฐานอ้างอิง

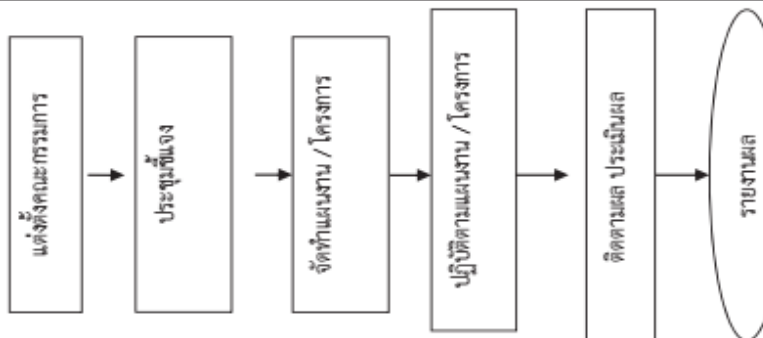
- 8.1 พระราชบัญญัติคุ้มครองเด็ก พ.ศ. 2546
- 8.2 ระเบียบกระทรวงศึกษาธิการว่าด้วยความประพฤตินักเรียนนักศึกษา พ.ศ. 2548
- 8.3 นโยบายรัฐบาล
- 8.4 นโยบายกระทรวงศึกษาธิการ
- 8.5 แผนงาน/โครงการ ของเขตพื้นที่การศึกษาและสถานศึกษา

9. แบบฟอร์มสรุปมาตรฐานงาน

ชื่องาน		งานป้องกันแก้ไขปัญหาโรคเอดส์ และเพศศึกษา	สำนักงานเขตพื้นที่การศึกษา	กลุ่มส่งเสริมการจัดการศึกษา	
วัตถุประสงค์ : เพื่อให้กลุ่มนักเรียน นักศึกษา มีความรู้ความเข้าใจและส่งเสริมการป้องกันและแก้ไขปัญหาพฤติกรรมทางเพศ โรคติดต่อทางเพศสัมพันธ์และเอดส์					
ลำดับที่	ผังขั้นตอนการดำเนินงาน	รายละเอียดงาน	เวลาดำเนินการ	มาตรฐานคุณภาพงาน	
1.	 <pre> graph TD A[แต่งตั้งคณะกรรมการ] --> B[ประชุมชี้แจง] B --> C[จัดทำแผนงาน / โครงการ] C --> D[ปฏิบัติตามแผนงาน / โครงการ] D --> E[ติดตามผล ประเมินผล] E --> F[รายงานผล] </pre>	แต่งตั้งคณะกรรมการในระดับเขตพื้นที่การศึกษา และสถานศึกษา	มีรายงานชัดเจน สามารถ ดำเนินการติดตาม วัตถุประสงค์	ผู้รับผิดชอบ กลุ่มส่งเสริมการจัดการศึกษา	
2.		ประชุมชี้แจงนโยบายและเป้าหมายให้ผู้บริหารสถานศึกษาในสังกัดทราบ	-	ประเมินผลได้	กลุ่มส่งเสริมการจัดการศึกษา
3.		จัดทำแผนงาน/โครงการจัดกิจกรรมการเรียนรู้การสอนเพศศึกษาในระดับเขตพื้นที่การศึกษาและสถานศึกษา	-	-	กลุ่มส่งเสริมการจัดการศึกษา
4.		ปฏิบัติตามแผนงาน/โครงการ สร้างเครือข่ายฝ่ายระวังและเสริมสร้างทัศนคติทางเพศที่เหมาะสมทั้งในระดับสถานศึกษา ครอบครัวยุวมชน	-	-	กลุ่มส่งเสริมการจัดการศึกษา
5.		ติดตามผลเป็นระยะอย่างต่อเนื่องเพื่อแก้ปัญหา	-	-	กลุ่มส่งเสริมการจัดการศึกษา
6.		รายงานผล	-	-	กลุ่มส่งเสริมการจัดการศึกษา

อธิบายสัญลักษณ์ผังขั้นตอน
 จุดเริ่มต้นหรือสิ้นสุดกระบวนการ
 กิจกรรมงานหรือการปฏิบัติ
 การตัดสินใจ
 ปลายทางหรือการเคลื่อนไหวก่อนหน้า

1. ชื่อกระบวนงาน

งานพัฒนาระบบการดูแลช่วยเหลือนักเรียน

2. วัตถุประสงค์

2.1 เพื่อส่งเสริมสนับสนุนการจัดกิจกรรมการเรียนการสอนและกิจกรรมพัฒนาผู้เรียนของสถานศึกษาให้เป็นไปตามหลักสูตรและมีประสิทธิภาพ

2.2 เพื่อจัดกิจกรรมส่งเสริมสนับสนุนให้นักเรียนได้เรียนจบการศึกษาขั้นพื้นฐาน คุณลักษณะที่พึงประสงค์และสมรรถนะตามที่กำหนด

3. ขอบเขตของงาน

สำนักงานเขตพื้นที่การศึกษา และสถานศึกษาในสังกัดจัดระบบการดูแลช่วยเหลือนักเรียนอย่างครบวงจรได้มาตรฐาน ได้แก่ การรู้จักนักเรียนเป็นรายบุคคล การคัดกรองนักเรียน การจัดกิจกรรมป้องกันและแก้ไขปัญหา การจัดกิจกรรมพัฒนาและการส่งต่อ โดยมีกิจกรรมเยี่ยมบ้านนักเรียน กิจกรรมประชุมชั้นเรียน และ กิจกรรมเพื่อนที่ปรึกษา เป็นต้น

4. คำจำกัดความ

4.1 รู้จักนักเรียนเป็นรายบุคคล หมายถึง การจัดเก็บข้อมูลนักเรียนรายบุคคล ประวัติส่วนตัว ประวัติการศึกษา ข้อมูลด้านสุขภาพ ความสามารถพิเศษ ฯ

4.2 การคัดกรองนักเรียน หมายถึง การจัดกลุ่มนักเรียนตามฐานข้อมูลรายบุคคล เป็นกลุ่มปกติ กลุ่มมีปัญหา และกลุ่มเสี่ยง

4.3 การจัดกิจกรรมป้องกัน หมายถึง กิจกรรมที่จัดขึ้นเพื่อให้นักเรียนกลุ่มปกติเพื่อป้องกันและสร้างความเข้มแข็ง เป็นการสร้างภูมิคุ้มกันป้องกันความเสี่ยงของนักเรียน เช่น บ้านหลังเรียน

4.4 การจัดกิจกรรมแก้ปัญหา หมายถึง กิจกรรมที่จัดขึ้นเพื่อให้นักเรียนกลุ่มที่มีปัญหาด้านต่าง ๆ ตามสภาพปัญหา เช่น การระดมทุนเพื่อการศึกษาสำหรับเด็กขาดแคลน การเข้าค่ายปรับเปลี่ยนพฤติกรรม เพื่อนที่ปรึกษา

4.5 การจัดกิจกรรมพัฒนา หมายถึง กิจกรรมที่จัดเพื่อให้นักเรียนที่มีความสามารถพิเศษ เพื่อส่งเสริมให้นักเรียนได้พัฒนาตามศักยภาพ

4.6 การส่งต่อ หมายถึง กิจกรรมที่จัดเพื่อนักเรียนที่มีความสามารถพิเศษหรือมีปัญหาเป็นพิเศษ ที่ต้องอาศัยการมีส่วนร่วมจากหน่วยงาน หรือบุคลากรที่มีความชำนาญเฉพาะด้าน เช่น จิตแพทย์ ศิลปิน ฯลฯ

5. ขั้นตอนการปฏิบัติงาน

- 5.1 การจัดทำระบบ แผนงาน/โครงสร้าง และผู้รับผิดชอบระบบดูแลช่วยเหลือนักเรียน
ที่ชัดเจน
- 5.2 ประชุมชี้แจงให้กับผู้บริหารสถานศึกษาและครูที่รับผิดชอบระบบดูแลช่วยเหลือ
นักเรียน
- 5.3 ดำเนินการเยี่ยมบ้านตามกระบวนการ 5 ขั้นตอน ได้แก่ การรู้จักเด็กเป็นรายบุคคล
การคัดกรองนักเรียน การจัดกิจกรรมป้องกันและแก้ไขปัญหา การจัดกิจกรรมพัฒนานักเรียน และ
การส่งต่อ
- 5.4 ติดตาม ประเมินผล ให้การช่วยเหลือนักเรียนที่พบปัญหา
- 5.5 สรุปผล / รายงาน

6. Flow Chart การปฏิบัติงาน

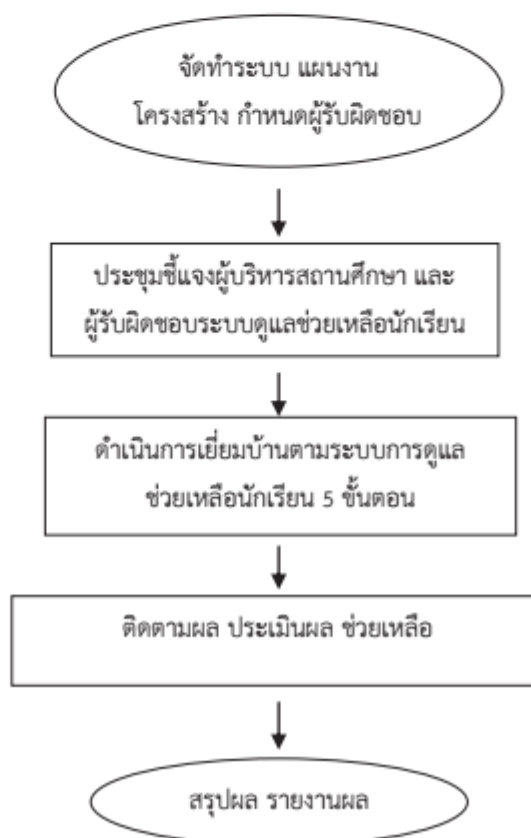

7. แบบฟอร์มที่ใช้

- 7.1 แบบบันทึกกิจกรรมเยี่ยมบ้านนักเรียน
- 7.2 แบบคัดกรองนักเรียน S.D.Q
- 7.3 แบบรายงานผลการดำเนินงานระบบดูแลช่วยเหลือนักเรียน

8. เอกสาร/ หลักฐานอ้างอิง

- 8.1 คู่มือการดำเนินงานระบบดูแลช่วยเหลือนักเรียน
- 8.2 แผนงานโครงการ ปฏิทินการปฏิบัติงานของสำนักงานเขตพื้นที่การศึกษา และสถานศึกษา

9. แบบฟอร์มสรุปมาตรฐานงาน

ชื่องาน		สำนักงานเขตพื้นที่การศึกษา		กลุ่มส่งเสริมการจัดการศึกษา		
งานพัฒนาระบบการดูแลช่วยเหลือนักเรียน		สำนักงานเขตพื้นที่การศึกษา				
วัตถุประสงค์:		เพื่อให้สถานศึกษาในสังกัดมีการพัฒนาระบบดูแลช่วยเหลือนักเรียน				
ลำดับที่	ผังขั้นตอนการดำเนินงาน	รายละเอียดงาน	เวลาดำเนินการ	มาตรฐานคุณภาพงาน	ผู้รับผิดชอบ	
1.	<pre> graph TD A([จัดทำระบบ แผนงาน/โครงสร้าง กำหนดผู้รับผิดชอบ]) --> B[ประชุมชี้แจงผู้บริหารและผู้รับผิดชอบ] B --> C[ดำเนินกิจกรรมเยี่ยมบ้านตามระบบ คู่มือ 5 ขั้นตอน] C --> D[ติดตามผล ประเมินผล ช่วยเหลือ] D --> E([สรุปผล / รายงาน]) </pre>	กำหนดโครงสร้าง กำหนดผู้รับผิดชอบ	เมษายน	มีโครงสร้างชัดเจน	กลุ่มส่งเสริมการจัดการศึกษา	
2.		ประชุมชี้แจงมอบนโยบาย	พฤษภาคม	-	กลุ่มส่งเสริมการจัดการศึกษา	
3.		ดำเนินกิจกรรมเยี่ยมบ้านตามระบบ คู่มือ 5 ขั้นตอน	ดำเนินการเยี่ยมบ้านตามระบบคู่มือ 5 ขั้นตอน	มิถุนายน – กรกฎาคม	-	กลุ่มส่งเสริมการจัดการศึกษา/ ครู / โรงเรียน
4.		ติดตามผล ประเมินผล ช่วยเหลือ	ติดตามผล ประเมินผล	สิงหาคม	-	กลุ่มส่งเสริมการจัดการศึกษา
5.		สรุปผล / รายงาน	สรุปผล / รายงานผล	สิงหาคม	มีแบบรายงานสรุปผล	กลุ่มส่งเสริมการจัดการศึกษา

อธิบายสัญลักษณ์ผังขั้นตอน จุดเริ่มต้นหรือสิ้นสุดกระบวนการงาน กิจกรรมงานหรือการปฏิบัติ การตัดสินใจ ทิศทางหรือการเคลื่อนไหวของงาน จุดเชื่อมต่อระหว่างหน้า(ถ้าไม่แจ้งภายใน หน้า)

กิจกรรมงานหรือการปฏิบัติ

การตัดสินใจ

ทิศทางหรือการเคลื่อนไหวของงาน จุด



คู่มือขั้นตอนการดำเนินงาน

ส่งเสริมงานการแนะแนว สุขภาพอนามัย กีฬาและนันทนาการ ลูกเสือ
เนตรนารี ยุวกาชาด ผู้บำเพ็ญประโยชน์ นักศึกษาวิชาทหาร
ประชาธิปไตย วินัยนักเรียน การพิทักษ์สิทธิเด็กและเยาวชน
และงานกิจการนักเรียนอื่น

1. ชื่อกระบวนการงาน

งานส่งเสริมกิจกรรมแนะแนวในสถานศึกษา

2. วัตถุประสงค์

2.1 เพื่อส่งเสริมและพัฒนาผู้เรียนให้รู้จักตนเอง รู้จักสิ่งแวดล้อม สามารถคิด ตัดสินใจ คิดแก้ปัญหาได้

2.2 เพื่อส่งเสริมการวางแผนชีวิตทั้งด้านการเรียน และอาชีพ สามารถปรับตนได้อย่างเหมาะสม

2.3 เพื่อช่วยให้ครูได้รู้จักและเข้าใจผู้เรียน รวมทั้งช่วยเหลือและคำปรึกษาแก่ผู้ปกครองในการมีส่วนร่วมพัฒนาผู้เรียน

3. ขอบเขตของงาน

3.1 จัดกิจกรรมแนะแนวให้นักเรียนได้รับบริการสนเทศและข่าวสารความรู้ต่าง ๆ

3.2 สถานศึกษามีข้อมูลนักเรียนรายบุคคลทุกด้านสามารถนำไปใช้ในการช่วยเหลือและส่งเสริมนักเรียนได้อย่างถูกต้อง

3.3 เยาวชนได้รับการพัฒนาทักษะชีวิตที่ดี ครู ผู้ปกครองนักเรียนมีส่วนร่วมในการพัฒนาและแก้ไขพฤติกรรมนักเรียน

3.4 ครูแนะแนวมีทักษะที่เหมาะสมกับความเปลี่ยนแปลงทางสังคม

4. คำจำกัดความ

กิจกรรมแนะแนว หมายถึง การจัดหาจัดทำกิจกรรมการเรียนการสอนเพิ่มเติมที่ให้นักเรียนได้รับความรู้จนสามารถตัดสินใจเลือกทางเลือกในการเรียน และการประกอบอาชีพที่เหมาะสมกับตนเอง

5. ขั้นตอนการปฏิบัติงาน

5.1 งานส่งเสริมให้บุคลากรทุกระดับเห็นคุณค่าและความจำเป็นของกิจกรรมแนะแนว

1. จัดทำแผนปฏิบัติการของสำนักงานเขตพื้นที่การศึกษา

2. สร้างความตระหนักให้กับผู้บริหารสถานศึกษา ครู มีองค์ความรู้เกี่ยวกับกิจกรรม

แนะแนวสามารถขับเคลื่อนกิจกรรมอย่างต่อเนื่อง

3. จัดหาพื้นที่หรือเวทีให้ครู และนักเรียนได้แสดงศักยภาพด้านกิจกรรมแนะแนว

4. กำกับติดตามการดำเนินงานกิจกรรมแนะแนว
5. เผยแพร่ผลงาน
6. สรุปรายงานผลการดำเนินงาน

5.2 งานส่งเสริมให้ดำเนินการจัดระบบข้อมูลสารสนเทศเกี่ยวกับนักเรียนเพื่อแก้ไขปัญหาและสนับสนุนการศึกษาของนักเรียน

1. จัดทำแผนปฏิบัติการของสำนักงานเขตพื้นที่การศึกษา
2. แจ้งให้สถานศึกษาจัดทำข้อมูลพื้นฐานของนักเรียนทุกคน
3. นำข้อมูลที่จัดทำเป็นระบบให้ความช่วยเหลือด้านการเรียน และสวัสดิการอื่น ๆ
4. มีกระบวนการติดตามช่วยเหลือนักเรียน
5. รายงานผลการศึกษาต่อหรือการประกอบอาชีพ

5.3 งานส่งเสริมให้มีแหล่งข้อมูลการศึกษาสู่การประกอบอาชีพ

1. จัดระบบเทคโนโลยีสารสนเทศ เพื่อเป็นเครือข่ายในการเชื่อมโยงให้คำปรึกษาตามสภาพปัญหาของนักเรียน

2. กำกับ ติดตามให้สถานศึกษาเป็นแหล่งข้อมูลข่าวสารด้านการศึกษาต่อ และข้อมูลการประกอบอาชีพเมื่อสำเร็จการศึกษา

3. จัดให้มีการแนะแนวการศึกษาของสถาบันการศึกษาอื่น ๆ หรือการแนะแนวการประกอบอาชีพที่เหมาะสม

4. จัดหาสถานที่ทำงานระหว่างเรียนของนักเรียน เพื่อสร้างประสบการณ์ให้นักเรียน และมีรายได้จุนเจือครอบครัว

5. ติดตามผลสำเร็จการศึกษา และการมีงานทำของผู้สำเร็จการศึกษา

5.4 ส่งเสริมให้สถานศึกษาจัดระบบติดตามช่วยเหลือนักเรียน โดยอาศัยการให้คำปรึกษารายบุคคล เช่น กิจกรรมเพื่อนที่ปรึกษา Youth Counselor (YC) การจัดหาพื้นที่ให้เด็กและเยาวชนทำกิจกรรมความดี

1. ส่งเสริมสร้างองค์ความรู้ให้กับครูแนะแนวมีความเข้าใจในระบบการดูแลช่วยเหลือนักเรียน

2. ดำเนินการคัดกรองนักเรียนตามระบบการดูแลช่วยเหลือในห้าขั้นตอน

3. จัดกิจกรรมที่เหมาะสมกับพฤติกรรมนักเรียนที่บ่งชี้

4. กำกับ ติดตาม ส่งเสริมการทำกิจกรรมของนักเรียน

5. จัดหาพื้นที่ เวทีให้นักเรียนได้แสดงศักยภาพตามความเหมาะสม

6. ให้รางวัลกับนักเรียนที่ทำคุณงามความดี เช่น การประกาศเกียรติคุณทุนการศึกษา หรือการคัดเลือกให้ได้รับสิทธิพิเศษอื่น ๆ

7. สรุปรายงาน

5.5 สนับสนุนการทำวิจัยเกี่ยวกับพฤติกรรมและการแก้ไขปัญหานักเรียน

1. ศึกษาสภาพปัญหาพฤติกรรมของนักเรียน
2. จัดทำเครื่องมือในการศึกษาพฤติกรรมนักเรียนเพื่อจะร่วมกันแก้ไข้ปัญหา
3. ตรวจสอบเครื่องมือ/จัดเก็บข้อมูล
4. รวบรวมข้อมูล
5. ศึกษา วิเคราะห์ สังเคราะห์ในการช่วยเหลือ แก้ไขปัญหาและข้อเสนอแนะ
6. สรุปรายงาน เผยแพร่ผลงาน

6. Flow Chart การปฏิบัติงาน

6.1 งานส่งเสริมให้บุคลากรทุกระดับเห็นคุณค่าและความจำเป็นของกิจกรรมแนะแนว

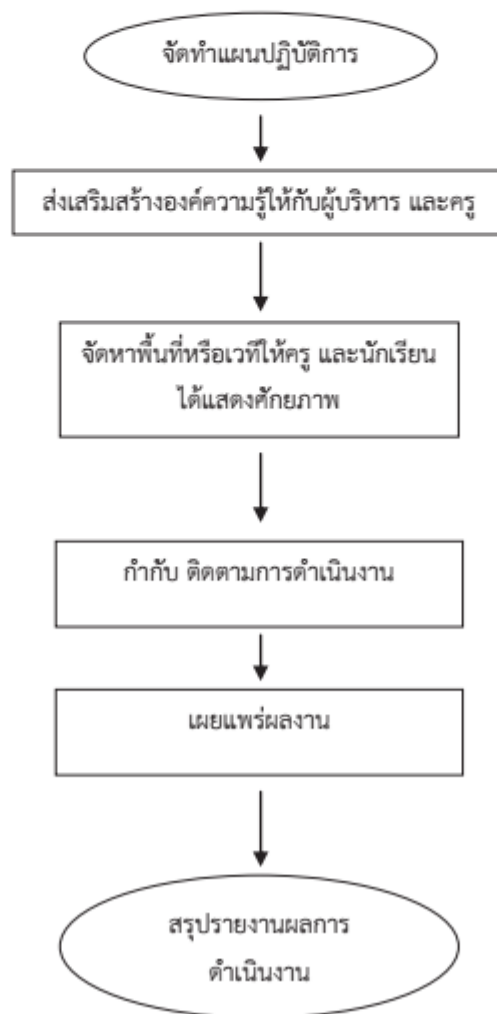

6.2 งานส่งเสริมให้ดำเนินการจัดระบบข้อมูลสารสนเทศเกี่ยวกับนักเรียนเพื่อแก้ไขปัญหา
และสนับสนุนการศึกษาของนักเรียน

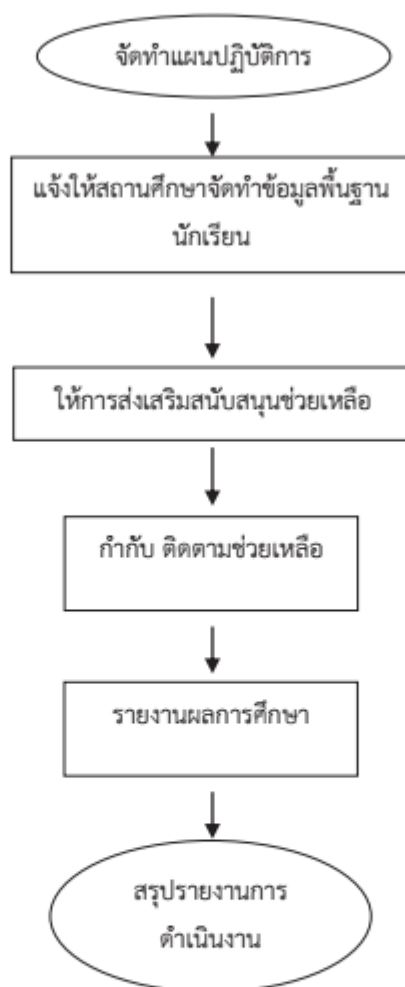

6.3 งานส่งเสริมให้มีแหล่งข้อมูลการศึกษาสู่การประกอบอาชีพ

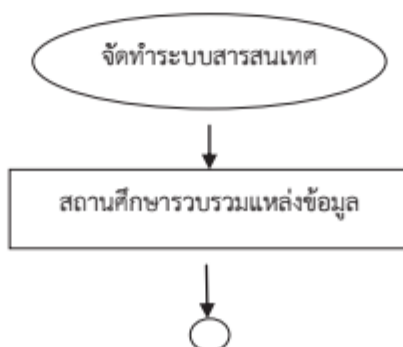



6.4 ส่งเสริมให้สถานศึกษาจัดระบบติดตามช่วยเหลือนักเรียน โดยอาศัยการให้คำปรึกษา

รายบุคคล

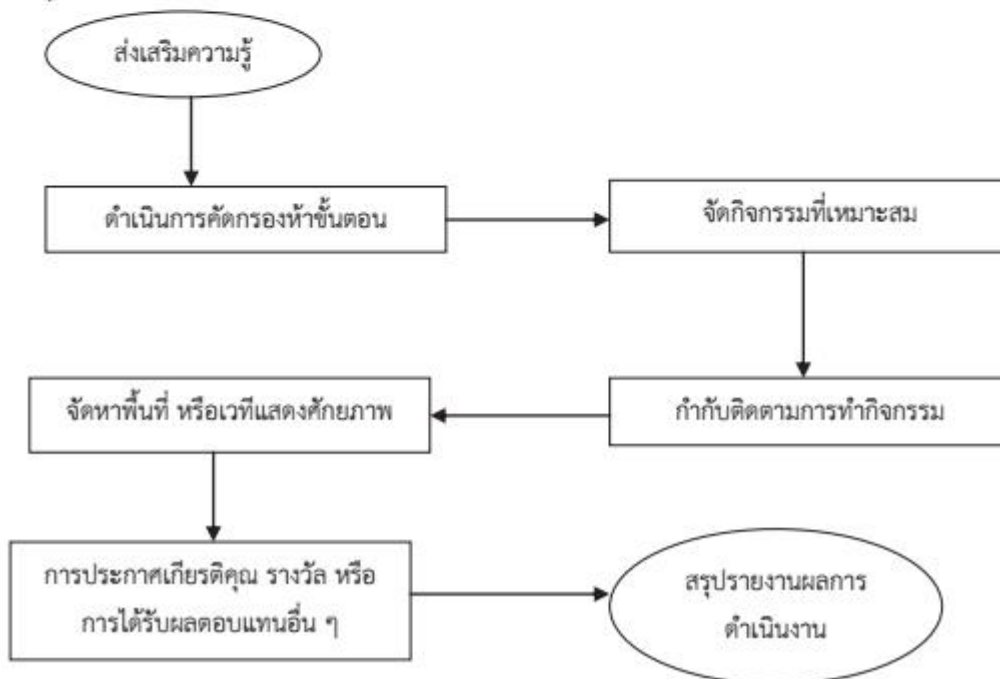

6.5 สนับสนุนการทำวิจัยเกี่ยวกับพฤติกรรมและการแก้ไขปัญหานักเรียน

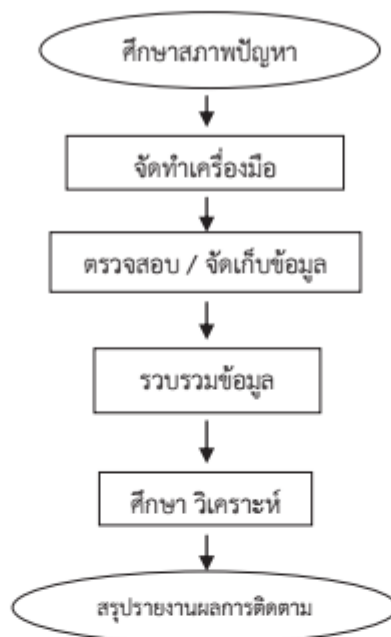

7. แบบฟอร์มที่ใช้

- 7.1 หนังสือบันทึกข้อความ
- 7.2 หนังสือราชการภายนอก
- 7.3 แบบคัดกรองรายบุคคล
- 7.3 แบบรายงานการประเมินผลงาน

8. เอกสาร/หลักฐานอ้างอิง

- 8.1 พระราชบัญญัติคุ้มครองเด็ก พ.ศ. 2546
- 8.2 พระราชบัญญัติมาตรการในการป้องกันและปราบปรามการค้าหญิงและเด็ก พ.ศ. 2540
- 8.3 พระราชบัญญัติส่งเสริมและประสานงานเยาวชนแห่งชาติ พ.ศ. 2521
- 8.4 อนุสัญญาว่าด้วยสิทธิเด็ก
- 8.5 คู่มือบริการจัดการแนะแนว พ.ศ. 2545
- 8.6 ระเบียบกระทรวงศึกษาธิการว่าด้วยสิทธิเด็กและเยาวชน

9. แบบฟอร์มสรุปมาตรฐานงาน

ชื่องาน		งานส่งเสริมกิจกรรมแนะแนวในสถานศึกษา	สำนักงานเขตพื้นที่การศึกษา	กลุ่มส่งเสริมการจัดการศึกษา
วัตถุประสงค์ : 5.1 เพื่อให้บุคลากรทุกระดับเห็นคุณค่าและความจำเป็นของกิจกรรมแนะแนว				
ลำดับที่	ผังขั้นตอนการดำเนินงาน	รายละเอียดงาน	เวลาดำเนินการ	ผู้รับผิดชอบ
1.	<pre> graph TD A([จัดทำแผน]) --> B[เสริมสร้างความเข้มแข็ง] B --> C[การแสดงศักยภาพของครู และนักเรียน] C --> D[กำกับ ติดตาม] D --> E[เผยแพร่งาน] E --> F([สรุปรายงาน]) </pre>	จัดทำแผนปฏิบัติการ	พฤษภาคม	กลุ่มส่งเสริมการจัดการศึกษา
2.		สร้างความเข้มแข็ง ครอบคลุมของผู้บริหารสถานศึกษา ครู ใจห้องความรู้เกี่ยวกับกิจกรรมแนะแนว สามารถขับเคลื่อนกิจกรรมอย่างต่อเนื่อง	มิถุนายน	กลุ่มส่งเสริมการจัดการศึกษา
3.		จัดทำพื้นที่หรือเวทีให้ครู และนักเรียนได้แสดงศักยภาพด้านกิจกรรมแนะแนว	กุมภาพันธ์ ของปีถัดไป	กลุ่มส่งเสริมการจัดการศึกษา
4.		กำกับ ติดตามการดำเนินงานกิจกรรมแนะแนว	ภาคเรียนละ 1 ครั้ง	กลุ่มส่งเสริมการจัดการศึกษา
5.		เผยแพร่ผลงานของครู และนักเรียน		กลุ่มส่งเสริมการจัดการศึกษา
6.		สรุปรายงานผลการดำเนินงาน		กลุ่มส่งเสริมการจัดการศึกษา
อธิบายสัญลักษณ์ผังขั้นตอน จุดเริ่มต้นหรือสิ้นสุดกระบวนการ กิจกรรมงานหรือการปฏิบัติ การตัดสินใจ ทิศทางหรือการเคลื่อนไหวของงาน จุดเชื่อมต่อ จะทำางนั้นถ้าไม่จบภายใน 1 หน้า				

ชื่องาน		งานส่งเสริมกิจกรรมและแนวในสถานศึกษา	สำนักงานเขตพื้นที่การศึกษา	กลุ่มส่งเสริมการจัดการศึกษา	
วัตถุประสงค์ : 5.2 เพื่อให้ สพท. มีการดำเนินการจัดระบบข้อมูลสารสนเทศเกี่ยวกับนักเรียนเพื่อแก้ไขปัญหาและสนับสนุนการศึกษาของนักเรียน					
ลำดับที่	ผังขั้นตอนการดำเนินงาน	รายละเอียดงาน	เวลาดำเนินการ	มาตรฐานคุณภาพงาน	
1.	<pre> graph TD A([จัดทำแผน]) --> B[จัดทำข้อมูลพื้นฐาน] B --> C[ให้การช่วยเหลือ] C --> D[กำกับ ติดตาม] D --> E[รายงานผลการศึกษา หรือการประกอบอาชีพ] E --> F([สรุปรายงาน]) </pre>	จัดทำแผนปฏิบัติการ	เมษายน	-	ผู้รับผิดชอบ กลุ่มส่งเสริมการจัด การศึกษา
2.		แจ้งให้สถานศึกษาจัดทำข้อมูลพื้นฐานของนักเรียน ทุกคน	พฤษภาคม	-	กลุ่มส่งเสริมการจัด การศึกษา
3.		นำข้อมูลจัดทำเป็นระบบให้ความช่วยเหลือด้าน การเรียน และสวัสดิการอื่น ๆ	มิถุนายน	-	กลุ่มส่งเสริมการจัด การศึกษา
4.		มีกระบวนการติดตามช่วยเหลือนักเรียน	ตลอดปีการศึกษา	-	กลุ่มส่งเสริมการจัด การศึกษา
5.		รายงานผลการศึกษาต่อ หรือการประกอบอาชีพต่อ บุคคล หรือหน่วยงานที่เกี่ยวข้อง	มีนาคม	แบบสรุปรายงาน	กลุ่มส่งเสริมการจัด การศึกษา
6.		สรุปรายงานผลการดำเนินงาน	-	-	กลุ่มส่งเสริมการจัด การศึกษา
อธิบายสัญลักษณ์ผังขั้นตอน จุดเริ่มต้นหรือสิ้นสุดกระบวนการ กิจกรรมงานหรือการปฏิบัติ การตัดสินใจ ที่สททหรือการเคลื่อนไหวกองงาน จุดเชื่อมต่อ ระหว่างงาน(ถ้าไม่จบภายใน 1 หน้า)					

ชื่อกระบวนการ		งานส่งเสริมกิจกรรมและแนวโน้มสถานศึกษา	สำนักงานเขตพื้นที่การศึกษา	กลุ่มส่งเสริมการจัดการศึกษา	
วัตถุประสงค์ : 5.3 เพื่อให้ สพท. มีแหล่งข้อมูลสภาพที่ศึกษาระบบอาชีพ					
ลำดับที่		รายละเอียดงาน			
1.		จัดระบบเทคโนโลยีสารสนเทศเครือข่ายการเชื่อมโยงให้คำปรึกษาตามสภาพปัญหาของนักเรียน			
2.		กำกับ ติดตามให้สถานศึกษาเป็นแหล่งข้อมูลข่าวสารด้านการศึกษาต่อ และข้อมูลการประกอบอาชีพ			
3.		แนะแนวการศึกษาของสถานศึกษาอื่น ๆ หรือการแนะแนวประกอบอาชีพที่เหมาะสม			
4.		จัดหาสถานที่ทำงานระหว่างเรียนให้กับนักเรียน			
5.		กำกับติดตามการทำงานของนักเรียน			
6.		สรุปรายงานผลการดำเนินงาน			
อธิบายสัญลักษณ์ผังขั้นตอน		กิจกรรมงานหรือการปฏิบัติ จุดเริ่มต้นหรือสิ้นสุดกระบวนการ การตัดสินใจ			
ระหว่างหน้า(ถ้าไม่จบภายใน หน้า)		กิจกรรมงานหรือการปฏิบัติ จุดเริ่มต้นหรือสิ้นสุดกระบวนการ การตัดสินใจ ทิศทางหรือการเคลื่อนไหวของงาน จุดเชื่อมต่อ			

ชื่อกระบวนการ		งานส่งเสริมกิจกรรมแนะแนวในสถานศึกษา	สำนักงานเขตพื้นที่การศึกษา	กลุ่มส่งเสริมการจัดการศึกษา	
วัตถุประสงค์ : 5.4 เพื่อให้สถานศึกษามีการจัดระบบติดตามช่วยเหลือนักเรียน โดยอาศัยการให้คำปรึกษาจากบุคคล เช่น กิจกรรมเพื่อนที่ปรึกษา yc การจัดหาพื้นที่ให้เด็กและเยาวชนทำกิจกรรมความดี					
ลำดับที่	ผังขั้นตอนการทำงาน	รายละเอียดงาน	เวลาดำเนินการ	มาตรฐานคุณภาพงาน	
1.	<pre> graph TD A([ส่งเสริมความรู้]) --> B[คัดกรองนักเรียน] B --> C[จัดกิจกรรมที่เหมาะสมกับพฤติกรรมนักเรียน] C --> D[การแสดงศักยภาพของนักเรียน] D --> E[กำกับ ติดตาม] E --> F[ประเมินพฤติกรรมคุณรางวัล] F --> G([สรุปรายงานผล]) </pre>	ส่งเสริมสร้างองค์ความรู้ให้กับครูแนะแนว มีความเข้าใจในระบบการดูแลช่วยเหลือนักเรียน	แมฆายน	-	ผู้รับผิดชอบ กลุ่มส่งเสริมการจัดการศึกษา
2.		คัดกรองนักเรียนตามระบบการดูแลช่วยเหลือนักเรียนทั้งนักเรียนต้น	พฤษภาคม	แบบคัดกรองนักเรียน	ครูแนะแนว
3.		จัดกิจกรรมที่เหมาะสมกับพฤติกรรมนักเรียนทั้งชั้น	ตลอดปีการศึกษา	-	ครูแนะแนว
4.		จัดหาพื้นที่ เวทีให้นักเรียน ได้แสดงศักยภาพตามความเหมาะสม	กลุ่มสาระฯ ของปีถัดไป	-	กลุ่มส่งเสริมการจัดการศึกษา / ครูแนะแนว
5.		กำกับติดตามการทำงานของนักเรียน	ตลอดปี	เอกสารกำกับติดตาม	กลุ่มส่งเสริมการจัดการศึกษา/ ครูแนะแนว
6.		ประกาศเกียรติคุณ/ให้รางวัล หรือสิทธิพิเศษอื่น	-	-	-
7.		สรุปรายงานผล	-	-	กลุ่มส่งเสริมการจัดการศึกษา
อธิบายสัญลักษณ์ขั้นตอน จุดเริ่มต้นหรือสิ้นสุดกระบวนการ กิจกรรมงานหรือการปฏิบัติ การตัดสินใจ ทิศทางหรือการเคลื่อนไหวของงาน จุดเชื่อมต่อระหว่างหน้าถ้าไม่จบภายใน 1 หน้า)					

ชื่องาน		งานส่งเสริมกิจกรรมแนะแนวในสถานศึกษา	สำนักงานเขตพื้นที่การศึกษา	กลุ่มส่งเสริมการจัดการศึกษา	ผู้รับผิดชอบ
วัตถุประสงค์ : 5.5 เพื่อสนับสนุนการทำวิจัยเกี่ยวกับพฤติกรรมและการแก้ไขปัญหานักเรียน					
ลำดับที่		รายละเอียดงาน			
1.	<div style="text-align: center;"> <pre> graph TD A([ศึกษาลักษณะปัญหา]) --> B[จัดทำเครื่องมือ] B --> C[ตรวจสอบเครื่องมือ/จัดเก็บข้อมูล] C --> D[การรวบรวมข้อมูล] D --> E[วิเคราะห์ข้อมูล] E --> F([สรุป เสนอแนะ]) </pre> </div>				
2.	ศึกษาสภาพปัญหาพฤติกรรมนักเรียน				
3.	จัดทำเครื่องมือในการศึกษาพฤติกรรมนักเรียน				
4.	ตรวจสอบเครื่องมือ และการจัดเก็บข้อมูลจากครู นักเรียนที่เกี่ยวข้อง				
5.	การรวบรวมข้อมูล				
6.	การศึกษา วิเคราะห์ สังเคราะห์ในการช่วยเหลือ และ ข้อเสนอแนะ				
	สรุปรายงานผลการดำเนินงาน และเผยแพร่				
อธิบายสัญลักษณ์ผังขั้นตอน					
ระหว่างหน้าถัดไปจนภายใน 1 หน้า)		กิจกรรมงานหรือการปฏิบัติ การตัดสินใจ ทิศทางหรือการเคลื่อนไหวของงาน <input type="radio"/> จุดเชื่อมต่อ			

1. ชื่อกระบวนการงาน

งานส่งเสริมกีฬาและนันทนาการ

2. วัตถุประสงค์

2.1 เพื่อส่งเสริมให้ผู้เรียนได้เรียนรู้เรื่องการเคลื่อนไหวร่างกายในรูปแบบต่าง ๆ การเข้าร่วมกิจกรรมทางกายและกีฬา ประเภทบุคคล ทีม ทั้งกีฬาไทยและกีฬาสากล

2.2 เพื่อส่งเสริมการเล่นกีฬาซึ่งส่งผลถึงการพัฒนาร่างกาย จิตใจ อารมณ์ สังคม สติปัญญา รวมทั้งสมรรถภาพเพื่อสุขภาพและกีฬา

2.3 เพื่อส่งเสริมการออกกำลังกาย การเล่นเกม และการเล่นกีฬา ปฏิบัติเป็นประจำอย่างสม่ำเสมอให้มีวินัย เคารพสิทธิ กฎ กติกา มีน้ำใจนักกีฬา มีจิตวิญญาณในการแข่งขัน และชื่นชมในสุนทรียภาพของการเล่นกีฬา

2.4 เพื่อส่งเสริมการจัดกิจกรรมนันทนาการ เช่น การท่องเที่ยว การเล่นดนตรี นาฏศิลป์ การร้องเพลง งานอดิเรก เป็นต้น

3. ขอบเขตของงาน

3.1 ผู้เรียนรู้จักใช้เวลาให้เป็นประโยชน์มีสุขภาพสมบูรณ์ทั้งด้านร่างกาย จิตใจ อารมณ์ และสังคม

3.2 ส่งเสริมกีฬาและนันทนาการก่อให้เกิดความสามัคคีในหมู่คณะ เด็กและเยาวชนรู้สึกรักและหวงแหนสถาบัน

3.3 ชุมชนและสังคมได้รับการพัฒนาส่งเสริมให้มีการออกกำลังกาย การส่งเสริมความสามารถเฉพาะทางด้านกีฬานำไปสู่ นักกีฬาอาชีพและมีชื่อเสียงในสังคม

4. คำจำกัดความ

4.1 กีฬา หมายถึง การออกกำลังกายด้วยการเล่นหรือการแข่งขันตามกฎ กติกา

4.2 นันทนาการ หมายถึง การใช้เวลาว่างในการพักผ่อนหย่อนใจ การท่องเที่ยว การเล่นดนตรี การร้องเพลง หรือทำกิจกรรมงานอดิเรกต่าง ๆ เพื่อความเพลิดเพลินและสนุกสนาน

5. ขั้นตอนการปฏิบัติงาน

5.1 ส่งเสริมให้สถานศึกษาจัดทำแผนพัฒนางานด้านกีฬา นันทนาการและการท่องเที่ยว

1. จัดทำแผนปฏิบัติการของสำนักงานเขตพื้นที่การศึกษา

2. ดำเนินโครงการด้านกีฬา/นันทนาการ

3. จัดการแข่งขันกีฬาภายใน/นอกสถาบัน
4. ประสาน กำกับ ติดตามการดำเนินโครงการ
5. ประกาศเกียรติคุณ ยกย่อง
6. สรุปผลและรายงาน

5.2 ส่งเสริมให้มีการจัดกิจกรรมกีฬา นันทนาการ และการท่องเที่ยวในสถานศึกษา เพื่อเสริมสร้างความสามัคคีในหมู่คณะและพัฒนาทักษะกีฬา

1. ประชาสัมพันธ์ เชิญชวนการจัดกิจกรรมแข่งขัน
2. การเตรียมฝึกซ้อมและการส่งทีมเข้าแข่งขัน
3. ตรวจสอบคุณสมบัติ
4. แข่งขัน คัดเลือก
5. การส่งนักกีฬาตัวแทนเข้าแข่งขันในระดับที่สูงขึ้น
6. สรุปผลการแข่งขัน และรายงาน

5.3 ประสานงาน สนับสนุนการฝึกทักษะ ความสามารถเฉพาะทางของกีฬานิตต่าง ๆ เพื่อความเป็นเลิศ

1. การจัดทำแผนของงบประมาณสนับสนุนการฝึกซ้อมหรือการเล่นกีฬา เพื่อความเป็นเลิศ
2. จัดหาครูฝึกซ้อม การเก็บตัว การดูแลเรื่องอาหาร
3. การฝึกซ้อมของนักกีฬา
4. การส่งนักเรียนเข้าร่วมการแข่งขันในรายการต่าง ๆ เพื่อสร้างประสบการณ์การแข่งขัน
5. การเฝ้าระวังเรื่องวินัยของนักกีฬาให้อยู่ในกฎระเบียบ
6. การติดตาม ประเมินผลและรายงาน

5.4 ส่งเสริมการจัดหาอุปกรณ์กีฬา และสนามกีฬาเพื่อส่งเสริมการเล่นกีฬาและนันทนาการ

1. ประสานหน่วยงานภาครัฐ เอกชน จัดหาอุปกรณ์กีฬา หรือสถานที่เพื่อจัดสร้างลานกีฬา หรือสนามกีฬา หรือขอรับสนับสนุนงบประมาณ
2. จัดทำบันทึกข้อตกลงการสนับสนุนอุปกรณ์กีฬา หรือสถานที่ก่อสร้างสนามกีฬา
3. ดำเนินการมอบอุปกรณ์กีฬา หรือดำเนินการก่อสร้างสนามกีฬา
4. ประกาศเกียรติคุณผู้สนับสนุน
5. สรุปรายงาน

5.5 ส่งเสริมให้มีการจัดกิจกรรมนันทนาการหลายรูปแบบ เช่น ดนตรี การแสดงนาฏศิลป์ ศิลปะ การท่องเที่ยว ทัศนศึกษา การอ่าน เขียนหนังสือ ตลอดจนงานอดิเรกต่าง ๆ

- 1) ศึกษาสภาพความต้องการ
- 2) กำหนดกิจกรรมที่จะดำเนินการ

- 3) ประสานเตรียมการขับเคลื่อนกิจกรรมนั้น ๆ
- 4) ทำกิจกรรมเสริมระหว่างการจัดกิจกรรม เพื่อสร้างองค์ความรู้
- 5) กำกับ ติดตามการดำเนินกิจกรรมให้เป็นไปตามระเบียบแบบแผนของทาง

ราชการที่กำหนด

- 6) สรุปรายงาน

6. Flow Chart การปฏิบัติงาน

6.1 ส่งเสริมให้สถานศึกษาจัดทำแผนพัฒนางานด้านกีฬา นันทนาการและการท่องเที่ยว



6.2 ส่งเสริมให้มีการจัดกิจกรรมกีฬา นันทนาการ และการท่องเที่ยวในสถานศึกษาเพื่อเสริมสร้างความสามัคคีในหมู่คณะและพัฒนาทักษะกีฬา

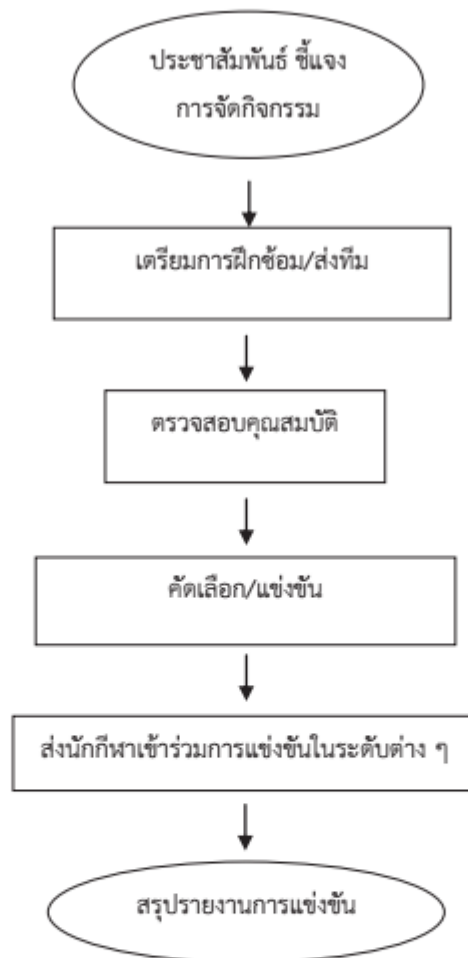

6.3 ประสานงาน สนับสนุนการฝึกทักษะ ความสามารถเฉพาะทางของกีฬาชนิดต่าง ๆ เพื่อความเป็นเลิศ

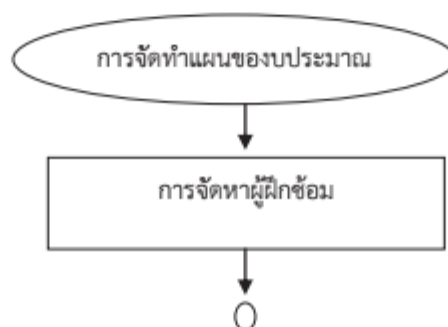

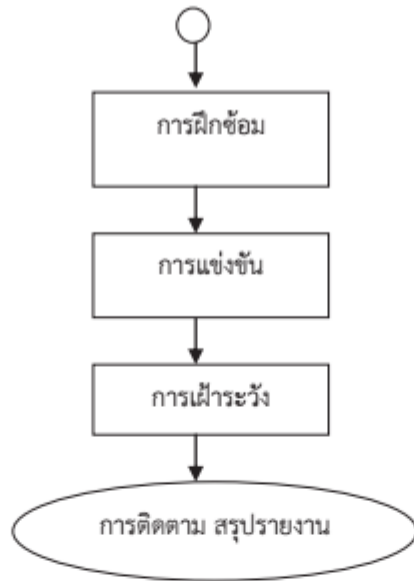

6.4 ส่งเสริมการจัดหาอุปกรณ์กีฬา และสนามกีฬาเพื่อส่งเสริมการเล่นกีฬาและนันทนาการ

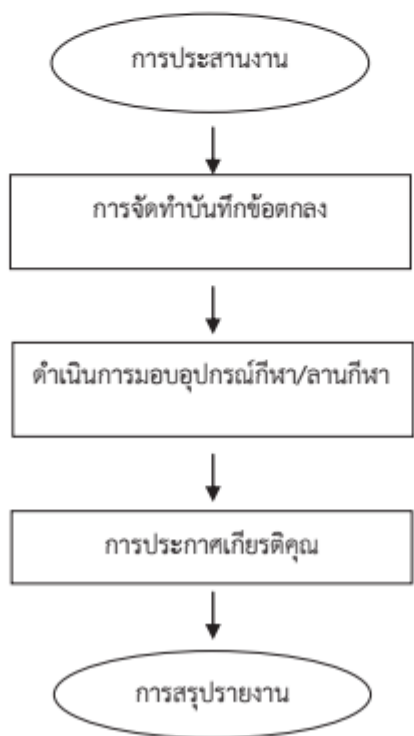

6.5 ส่งเสริมให้มีการจัดกิจกรรมนันทนาการหลายรูปแบบ เช่น ดนตรี การแสดงนาฏศิลป์ ศิลปะ การท่องเที่ยว ทัศนศึกษา การอ่าน เขียนหนังสือ ตลอดจนงานอดิเรกต่าง ๆ



7. แบบฟอร์มที่ใช้

- 7.1 บันทึกหนังสือข้อความ
- 7.2 หนังสือราชการประเภทภายนอก
- 7.3 แบบแผนปฏิบัติการประจำปี
- 7.4 แบบการประเมินและติดตามผลการดำเนินงาน

8. เอกสาร/หลักฐานอ้างอิง

- 8.1 คู่มือการปฏิบัติกิจกรรมพัฒนาผู้เรียน พ.ศ. 2551
- 8.2 คู่มือการจัดการเรียนกลุ่มสาระการเรียนรู้สุขศึกษาและพลศึกษา พ.ศ. 2551
- 8.3 คู่มือการดำเนินงานโรงเรียนส่งเสริมสุขภาพ พ.ศ. 2543 กรมอนามัย

9. แบบฟอร์มสรุปมาตรฐานงาน

ชื่องาน		งานส่งเสริมกีฬาและนันทนาการ		สำนักงานเขตพื้นที่การศึกษา		กลุ่มส่งเสริมการจัดการศึกษา	
วัตถุประสงค์ : 5.1 เพื่อให้สถานศึกษามีการจัดทำแผนพัฒนาทางด้านกีฬา นันทนาการและการท่องเที่ยว							
ลำดับที่	ผังขั้นตอนการทำงาน	รายละเอียดงาน	เวลาดำเนินการ	มาตรฐานคุณภาพงาน	ผู้รับผิดชอบ		
1.		จัดทำแผนปฏิบัติการ	เมษายน	แผนปฏิบัติการประจำปี	ครูผู้รับผิดชอบ		
2.		ดำเนินโครงการด้านกีฬา และนันทนาการ	ตลอดปีการศึกษา	-	-		
3.		จัดการแข่งขันกีฬาย่อยใน และแข่งขันกีฬาระหว่างสถาบัน	พฤศจิกายน - ธันวาคม	-	กลุ่มส่งเสริมการจัด การศึกษา / ครูผู้รับผิดชอบ		
4.		ประสาน กำกับ ติดตามการดำเนินโครงการ	มาราคม ของปีถัดไป	-	กลุ่มส่งเสริมการจัด การศึกษา / ครูผู้รับผิดชอบ		
5.		ประกาศเกียรติคุณ ยกย่องความสามารถด้านกีฬา	กุมภาพันธ์ ของปีถัดไป	-	กลุ่มส่งเสริมการจัด การศึกษา / ครูผู้รับผิดชอบ		
6.		สรุปรายงานผลการดำเนินงาน	มีนาคม ของปีถัดไป	มีแบบสรุปโครงการ	กลุ่มส่งเสริมการจัด การศึกษา / ครูผู้รับผิดชอบ		

อธิบายสัญลักษณ์ผังขั้นตอน
ไม่ลงภายใน 1 หน้า)







จุดเริ่มต้นหรือสิ้นสุดกระบวนการปฏิบัติ



การตัดสินใจ

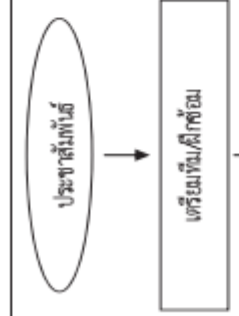

ทิศทางหรือการเคลื่อนไหวของงาน

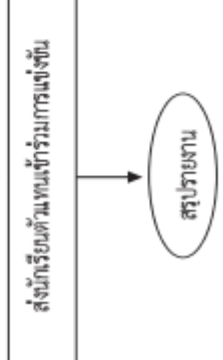
ชื่องาน		งานส่งเสริมกีฬาและนันทนาการ		สำนักงานเขตพื้นที่การศึกษา		กลุ่มส่งเสริมการจัดการศึกษา	
วัตถุประสงค์ : 5.2 เพื่อให้ สพท. มีการส่งเสริมให้มีการจัดกิจกรรมกีฬา นันทนาการ และการท่องเที่ยวในสถานศึกษา เพื่อเสริมสร้างสามัคคีในหมู่คณะ							
ลำดับที่	สังเขปของการทำงาน	รายละเอียดงาน	เวลาดำเนินการ	มาตรฐานคุณภาพงาน	ผู้รับผิดชอบ		
1.	 <pre> graph TD A([ประชุมสัมมนา]) --> B[เตรียมทีม/ฝึกซ้อม] </pre>	ประชุมสัมมนา ประชุมชมรม ชมรมเชียร์กีฬา	มีนาคม	-	กลุ่มส่งเสริมการจัดการศึกษา		
2.	 <pre> graph TD A[ตรวจสอบคุณสมบัติ] </pre>	เตรียมทีม/ฝึกซ้อมการแข่งขัน	มีนาคม - พฤษภาคม	-	ครูผู้รับผิดชอบ		
3.	 <pre> graph TD A[ตรวจสอบคุณสมบัติ] </pre>	ตรวจสอบคุณสมบัติ/	พฤษภาคม	-	กลุ่มส่งเสริมการจัดการศึกษา / ครูผู้รับผิดชอบ		
4.	 <pre> graph TD A[การแข่งขันตัวแทน] </pre>	การแข่งขันตัวแทน	พฤษภาคม	-	กลุ่มส่งเสริมการจัดการศึกษา / ครูผู้รับผิดชอบ		
5.	 <pre> graph TD A[ส่งนักกีฬาร่วมการแข่งขัน] --> B([สรุปรายงาน]) </pre>	ส่งนักกีฬาร่วมแข่งขันในระดับที่สูงขึ้น	ธันวาคม	-	กลุ่มส่งเสริมการจัดการศึกษา / ครูผู้รับผิดชอบ		
6.		สรุปรายงานผลการดำเนินการ	มาราคมของปีถัดไป	แบบสรุปรายงาน	-		

อธิบายสัญลักษณ์สีของวงกลม  จุดเริ่มต้นหรือสิ้นสุดกระบวนการ  กิจกรรมงานหรือการปฏิบัติ  การตัดสินใจ  ทิศทางหรือการเคลื่อนไหวของงาน  จุดเชื่อมต่อระหว่างหน้า (ถ้าไม่จบภายใน 1 หน้า)

ชื่องาน		งานส่งเสริมกีฬาและนันทนาการ	สำนักงานเขตพื้นที่การศึกษา	กลุ่มส่งเสริมการจัดการศึกษา
วัตถุประสงค์ : 5.3 เพื่อให้ สพท. มีการประสานงาน สนับสนุนการฝึกทักษะ ความสามารถเฉพาะทางของกีฬาชนิดต่าง ๆ เพื่อความเป็นเลิศ				
ลำดับที่	รายละเอียดงาน			
1.				
2.	จัดทำแผนปฏิบัติการ และของงบประมาณเสนอ	รายงาน	เมษายน	ผู้รับผิดชอบ กลุ่มส่งเสริมการจัด การศึกษา
3.	จัดหาวัสดุฝึกซ้อม การเก็บตัว การดูแลเรื่องสุขภาพ		มิถุนายน	กลุ่มส่งเสริมการจัด การศึกษา
4.	การฝึกซ้อมของนักกีฬา		ตลอดปีการศึกษา	ครู / ผู้ฝึกซ้อม
5.	ส่งนักกีฬาเข้าร่วมการแข่งขันในรายการต่าง ๆ		ตามกำหนดการ แข่งขัน	ครู / ผู้ฝึกซ้อม
6.	เฝ้าระวังเรื่องวินัยของนักกีฬาให้อยู่ในกฎระเบียบ และกำกับ ติดตาม		ตลอดปี โครงการ	ครู / ผู้ฝึกซ้อม
7.	สรุปรายงานผลการดำเนินงาน		มีนาคม ของปีถัดไป	กลุ่มส่งเสริมการจัด การศึกษา





อธิบดีฯสั่งให้ศึกษานิเทศก์
 หน้าที่ไม่จบภายใน 1 ชม.

จุดเริ่มต้นหรือสิ้นสุดกระบวนการ
 กิจกรรมงานหรือการปฏิบัติ
 การตัดสินใจ
 ทิศทางหรือการเคลื่อนไหวของงาน
 จุดเชื่อมต่อระหว่าง

ชื่องาน		งานส่งเสริมกีฬาและนันทนาการ		สำนักงานเขตพื้นที่การศึกษา		กลุ่มส่งเสริมการจัดการศึกษา	
วัตถุประสงค์ : 5.4 เพื่อให้ สพท. มีการจัดการจัดหาอุปกรณ์กีฬา และสนามกีฬาเพื่อส่งเสริมการเล่นและนันทนาการ							
ลำดับที่	ผังขั้นตอนการทำงาน	รายละเอียดงาน	เวลาดำเนินการ	มาตรฐานคุณภาพงาน	ผู้รับผิดชอบ		
1.	<pre> graph TD A([ประสานงาน]) --> B[บันทึกข้อตกลง] B --> C[มอบอุปกรณ์กีฬา/ก่อสร้างลานกีฬา] C --> D[ประกาศเกียรติคุณผู้สนับสนุน] D --> E([สรุปรายงาน]) </pre>	ประสานหน่วยงานภาครัฐ เอกชน จัดหาอุปกรณ์ หรือสถานที่เพื่อจัดสร้างลานกีฬา หรือสนามกีฬา	ตลอดปีการศึกษา	-	กลุ่มส่งเสริมการจัดการศึกษา		
2.		จัดทำบันทึกข้อตกลงการสนับสนุนอุปกรณ์กีฬา หรือสถานที่ก่อสร้าง	-	-	กลุ่มส่งเสริมการจัดการศึกษา		
3.		ดำเนินการมอบอุปกรณ์กีฬา หรือดำเนินการก่อสร้าง	-	-	กลุ่มส่งเสริมการจัดการศึกษา		
4.		ประกาศเกียรติคุณผู้สนับสนุน	-	-	กลุ่มส่งเสริมการจัดการศึกษา		
5.		สรุปรายงาน	มีนาคมของปีถัดไป	แบบสรุปลักษณะดำเนินงาน	กลุ่มส่งเสริมการจัดการศึกษา		

อธิบายสัญลักษณ์ผังขั้นตอน จุดเริ่มต้นหรือสิ้นสุดกระบวนการงาน กิจกรรมงานหรือการปฏิบัติ การตัดสินใจ ทิศทางหรือการเคลื่อนไหวของงาน จุดเชื่อมต่อระหว่างหน้า (ถ้าไม่ใช้งานใน 1 หน้า)

ชื่องาน		งานส่งเสริมกีฬาและนันทนาการ		สำนักงานเขตพื้นที่การศึกษา		กลุ่มส่งเสริมการจัดการศึกษา	
วัตถุประสงค์: 5.5 สพท. มีการ ส่งเสริมการจัดการจัดกิจกรรมนันทนาการหลายรูปแบบ เช่น คนตรี การแสดง ญูติศิลป์ การท่องเที่ยว พักนันทนาการ การอ่าน เขียนหนังสือ งานอดิเรกต่าง ๆ							
ลำดับที่	ผังขั้นตอนการดำเนินงาน	รายละเอียดงาน	เวลาดำเนินการ	มาตรฐานคุณภาพงาน	ผู้รับผิดชอบ		
1.	<pre> graph TD A([ศึกษาสภาพความต้องการ]) --> B[กำหนดกิจกรรม] B --> C[ประสานงานขับเคลื่อน] C --> D[ดำเนินการส่งเสริมระหว่างขับเคลื่อน] D --> E[กำกับ ติดตาม] E --> F([สรุปรายงาน]) </pre>	ศึกษาสภาพความต้องการของนักเรียน	พฤษภาคม	แบบสำรวจความ ต้องการนักเรียน	กลุ่มส่งเสริมการจัด การศึกษา		
2.		กำหนดกิจกรรมที่จะดำเนินการ	มิถุนายน	-	กลุ่มส่งเสริมการจัด การศึกษา		
3.		ประสานงานขับเคลื่อนกิจกรรมนั้น ๆ	ตลอดปี	-	กลุ่มส่งเสริมการจัด การศึกษา		
4.		ทำกิจกรรมส่งเสริมระหว่างสภาการจัดการ เพื่อสร้างความรู้	ตามกำหนดที่ระบุใน กิจกรรม	-	กลุ่มส่งเสริมการจัด การศึกษา		
5.		กำกับ ติดตามการดำเนินงานกิจกรรม	ตลอดทั้งปี	-	กลุ่มส่งเสริมการจัด การศึกษา		
6.		สรุปรายงานผลการดำเนินงาน	มีนาคม ของปีถัดไป	แบบสรุปรายงาน	กลุ่มส่งเสริมการจัด การศึกษา		

อธิบายสัญลักษณ์ผังขั้นตอน จุดเริ่มต้นหรือสิ้นสุดกระบวนการ กิจกรรมงานหรือการปฏิบัติ การตัดสินใจ ทิศทางหรือการเคลื่อนไหวของงาน จุดเชื่อมต่อระหว่างหน้า (ถ้าไม่ภายในหน้า)

1. ชื่อกระบวนการงาน

งานส่งเสริมพิทักษ์สิทธิเด็กและเยาวชน

2. วัตถุประสงค์

เพื่อให้นักเรียนทุกคนได้รับการปกป้องคุ้มครองและส่งเสริมสิทธิเด็ก

3. ขอบเขตของงาน

สำนักงานเขตพื้นที่การศึกษา ดำเนินการส่งเสริมการป้องกันและแก้ไขปัญหาการละเมิดสิทธิเด็กในนักเรียน นักศึกษา โดยประสานงานกับสถานศึกษาในสังกัด ชุมชน ผู้ปกครองและหน่วยงานอื่นๆทั้งภาครัฐและเอกชน ร่วมกันกำหนดมาตรการในการป้องกันและแก้ไขปัญหาให้มีความปลอดภัยจากการถูกละเมิดสิทธิ

4. คำจำกัดความ

สิทธิเด็ก หมายถึง การสนับสนุนส่งเสริมสิทธิเด็กตามอนุสัญญาว่าด้วยสิทธิเด็กแห่งองค์การสหประชาชาติ ให้ความช่วยเหลือและคุ้มครองเด็กถูกละเมิด หรือถูกปล่อยปละละเลย ทอดทิ้ง ไม่ได้รับการดูแลและพัฒนาตามที่ควร จนเกิดอันตรายแก่ร่างกายและจิตใจ หาแนวทางในการป้องกันและคุ้มครองสิทธิเด็กในประเทศไทย

5. ขั้นตอนการปฏิบัติงาน

5.1 ศึกษาวิเคราะห์กฎหมาย ระเบียบที่เกี่ยวข้องกับการส่งเสริมสิทธิเด็กและ พ.ร.บ. คุ้มครองเด็ก

5.2 รวบรวมและเผยแพร่เอกสารที่เกี่ยวข้องให้สถานศึกษาและผู้เกี่ยวข้องทราบ

5.3 จัดตั้งศูนย์ประสานงาน เพื่อติดตามสนับสนุน ป้องกันให้เด็กปลอดภัยจากการถูกละเมิด

5.4 ติดตาม วิเคราะห์ผล ดูแลและสรุปผลการดำเนินงานอย่างสม่ำเสมอต่อเนื่อง

5.5 สรุปผลการดำเนินงาน

6. Flow Chart การปฏิบัติงาน

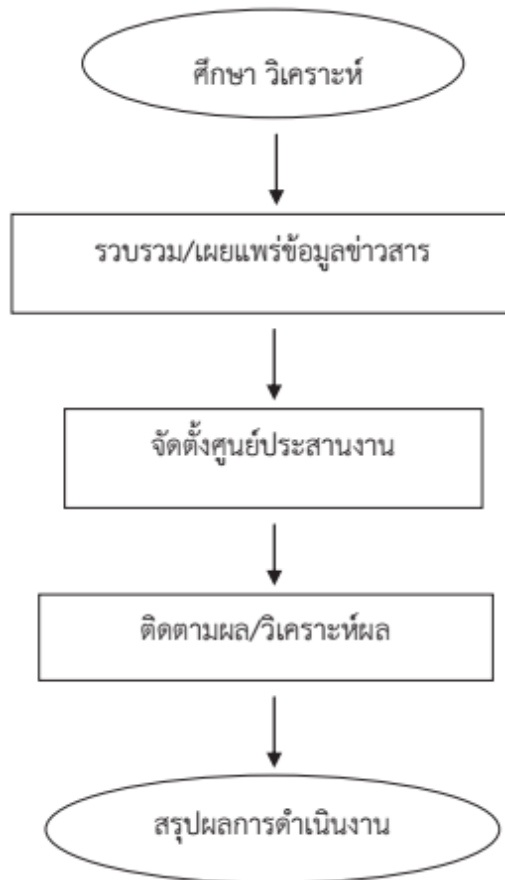

7. แบบฟอร์มที่ใช้

-

8. เอกสาร/หลักฐานอ้างอิง

- 8.1 อนุสัญญาว่าด้วยสิทธิเด็ก (Convention on the Rights of the Child)
- 8.2 แนวทางการดำเนินการประกันความปลอดภัยของเด็กและเยาวชน
- 8.3 พระราชบัญญัติคุ้มครองเด็ก พ.ศ. 2546
- 8.4 พระราชบัญญัติป้องกันและปราบปรามการค้ามนุษย์ พ.ศ.2551
- 8.5 พระราชบัญญัติคุ้มครองแรงงาน พ.ศ. 2541

9. แบบฟอร์มสรุปมาตรฐานงาน

ชื่องาน		งานส่งเสริมพิทักษ์สิทธิเด็กและเยาวชน	สำนักงานเขตพื้นที่การศึกษา	กลุ่มส่งเสริมการจัดการศึกษา	
วัตถุประสงค์ : เพื่อให้นักเรียนทุกคนได้รับการคุ้มครองสิทธิ พ้นจากการถูกล่วงละเมิด					
ลำดับที่	ผังขั้นตอนการดำเนินงาน	รายละเอียดงาน	เวลาดำเนินการ	มาตรฐานคุณภาพงาน	ผู้รับผิดชอบ
1.		ศึกษาวิเคราะห์กฎหมาย จะเกี่ยวข้องเกี่ยวข้องกับ	พฤษภาคม	-	กลุ่มส่งเสริมการจัดการศึกษา / สพท.
2.		รวบรวมและเผยแพร่เอกสารที่เกี่ยวข้องให้สถานศึกษา	มิถุนายน	มีแนวทางการปฏิบัติที่ชัดเจน	กลุ่มส่งเสริมการจัดการศึกษา / สพท.
3.		จัดตั้งศูนย์ประสานงาน เพื่อติดตามสนับสนุน ป้องกันไม่ให้เกิดปัญหาภัยจากการถูกละเมิด / จัดทำกิจกรรม โครงการที่เกี่ยวข้อง	กรกฎาคม	มีศูนย์ประสานงานที่ สพท. / จังหวัด	กลุ่มส่งเสริมการจัดการศึกษา / สพท. / ครู / โรงเรียน
4.		กำกับติดตาม ดูแลให้การช่วยเหลือ และการเข้าร่วมประชุมกับองค์กรที่เกี่ยวข้อง	-	-	กลุ่มส่งเสริมการจัดการศึกษา / สพท. / ครู / โรงเรียน
5.		สรุปและรายงานผลการดำเนินงาน	มีนาคมของปีถัดไป	มีแบบสรุปรายงาน	กลุ่มส่งเสริมการจัดการศึกษา / สพท. / ครู / โรงเรียน

อธิบายสัญลักษณ์ผังขั้นตอน จุดเริ่มต้นหรือสิ้นสุดกระบวนการปฏิบัติ กิจกรรมงานหรือการปฏิบัติ การตัดสินใจ ทิศทางหรือการเคลื่อนไหวของงาน จุดเชื่อมต่อ

ระหว่างหน้าไว้ถ้าไม่จนภายใน 1 หน้า



ขั้นตอนการดำเนินงาน
ส่งเสริมการจัดการศึกษาขั้นพื้นฐานในรูปแบบการศึกษาในระบบ การศึกษานอกระบบ
และการศึกษาตามอัธยาศัย

1. ชื่อกระบวนงาน 1.5 การแก้ปัญหาเด็กตกหล่น เด็กกลุ่มเสี่ยง และเด็กออกกลางคัน

2. วัตถุประสงค์

2.1 เพื่อให้เด็กในวัยเรียนได้เข้าเรียนการศึกษาภาคบังคับทุกคนและเรียนต่อเนื่องจนจบระดับการศึกษาขั้นพื้นฐาน

2.2 เพื่อให้มีระบบการเฝ้าระวังเด็กในวัยเรียนที่ได้รับการศึกษาอย่างมีคุณภาพ

3. ขอบเขตของงาน

เด็กวัยเรียนที่อยู่ในพื้นที่เขตบริการของแต่ละโรงเรียนต้องได้เข้าเรียนทุกคนตั้งแต่ระดับชั้นอนุบาลจนถึงระดับมัธยมศึกษา สถานศึกษาในสังกัด และประสานความร่วมมือกับหน่วยงานหรือสถานประกอบการที่เกี่ยวข้อง ได้แก่ สำนักงานส่งเสริมการศึกษานอกระบบและการศึกษาตามอัธยาศัย สถานศึกษาสังกัดอาชีวศึกษา โรงเรียนพระปริยัติธรรม ศูนย์การเรียนรู้ในสถานประกอบการ ห้องเรียนสาขา ฯลฯ

4. คำจำกัดความ

4.1 การศึกษาภาคบังคับ หมายถึง ชั้นประถมศึกษาปีที่ 1 ถึงชั้นมัธยมศึกษาปีที่ 3 ของการศึกษาขั้นพื้นฐานตามกฎหมายว่าด้วยการศึกษาแห่งชาติ

4.2 การศึกษาขั้นพื้นฐาน หมายถึง การศึกษาก่อนระดับอุดมศึกษา

4.3 เด็ก หมายถึง เด็กที่อยู่ในวัยเรียนก่อนระดับอุดมศึกษา

4.4 เด็กตกหล่น หมายถึง เด็กในวัยการศึกษาภาคบังคับที่ยังไม่ได้เข้าเรียนในสถานศึกษา ขั้นพื้นฐาน

4.5 เด็กกลุ่มเสี่ยง หมายถึง เด็กที่มีแนวโน้มว่าจะออกจากสถานศึกษาก่อนเรียนจบการศึกษาขั้นพื้นฐาน

4.6 เด็กออกกลางคัน หมายถึง เด็กในวัยการศึกษาภาคบังคับที่เคยเข้าเรียนในสถานศึกษาแล้ว แต่ออกจากสถานศึกษาก่อนที่จะจบการศึกษาขั้นพื้นฐาน

5. ขั้นตอนการปฏิบัติงาน

5.1 สำรวจและจัดทำระบบข้อมูลเด็กตกหล่น เด็กกลุ่มเสี่ยง และเด็กออกกลางคันในแต่ละปีให้ครอบคลุมและชัดเจน

5.2 แต่งตั้งและประชุมคณะทำงานแก้ไขปัญหาเด็กตกหล่น เด็กกลุ่มเสี่ยง และเด็กออกกลางคัน เพื่อวิเคราะห์สภาพปัญหา หาสาเหตุ และวิธีการแก้ไขปัญหา

5.3 ชี้แจงและแนะนำแนวทางปฏิบัติ/วิธีแก้ไขปัญหาให้สถานศึกษารับทราบและถือปฏิบัติ

5.4 ตรวจสอบ ติดตาม เด็กตกหล่นและเด็กออกกลางคันตามแนวทางที่กำหนด

5.5 สรุปและรายงานผลการดำเนินงาน

6. Flow Chart การปฏิบัติงาน

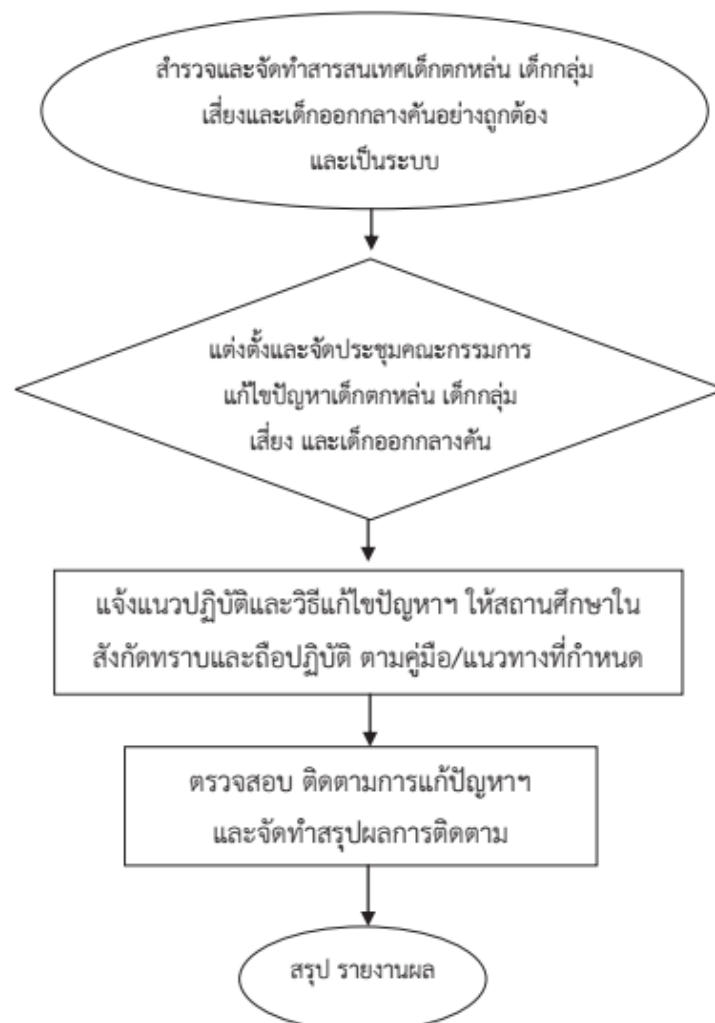

7. แบบฟอร์มที่ใช้

แบบสำรวจข้อมูลเด็กวัยการศึกษาภาคบังคับ (อายุย่างเข้าปีที่ 7-16 ปี) ที่ยังไม่ได้เข้าเรียน หรือเข้าเรียนแล้วแต่ออกกลางคัน หรือมีแนวโน้มว่าจะออกกลางคัน สังกัดสำนักงานคณะกรรมการการศึกษาขั้นพื้นฐาน (แบบ บค. 01- บค. 31)

8. เอกสาร / หลักฐานอ้างอิง

- 8.1 รัฐธรรมนูญแห่งราชอาณาจักรไทย พุทธศักราช 2550
- 8.2 พระราชบัญญัติการศึกษาแห่งชาติ พ.ศ. 2542 แก้ไขเพิ่มเติม
- 8.3 พระราชบัญญัติการศึกษาภาคบังคับ พ.ศ. 2545
- 8.4 เอกสารทะเบียนราษฎร ทร. 14

9. แบบฟอร์มสรุปมาตรฐานงาน

1. การจัดการศึกษาในระบบ

ชื่อกระบวนการ 1.4 การแก้ไขข้อบกพร่องที่หลุดหล่น เบ็ดตกเบ็ด และสิ่งที่ยังออกค้างกัน		สำนักงานเขตพื้นที่การศึกษา กลุ่มส่งเสริมการจัดการศึกษา				
วัตถุประสงค์ : 1. เพื่อให้เด็กนักเรียนได้เข้าเรียนทุกคนอย่างต้องเนื่องจนจบการศึกษาภาคบังคับ 2. เพื่อเป็นการจัดการระบบการมีค่าธรรมเนียมเรียน ให้ได้รับการศึกษาอย่างมีคุณภาพ						
ลำดับที่	ผังขั้นตอนการดำเนินงาน	รายละเอียดงาน	เวลาดำเนินการ	มาตรฐานคุณภาพงาน	ผู้รับผิดชอบ	
1.	<pre> graph TD A([ตรวจสอบนักเรียน เบ็ดตกเบ็ด และ เบ็ดออกกลางคันในระบบ]) --> B{มีนักเรียน เบ็ดตกเบ็ด หรือไม่} B --> C[แจ้งมอบปฏิบัติให้สถานศึกษาแก้ไขข้อบกพร่อง] C --> D[ตรวจสอบ ติดตาม ประเมินผล] D --> E([สรุป รายงานผล]) </pre>	ประชาสัมพันธ์ สร้างความเข้าใจ สักวงข้อมูล	พฤษภาคม	-	โรงเรียน เจ้าหน้าที่	
2.		ประชุมคณะกรรมการแก้ไขปัญหา	มิถุนายน	-	คณะกรรมการ	
3.		แจ้งแนวปฏิบัติ วิธีการแก้ไขปัญหาให้สถานศึกษา	แจ้งแนวปฏิบัติ วิธีการแก้ไขปัญหาให้สถานศึกษา	มิถุนายน	รูปแบบตาม คณะกรรมการกำหนด มีเอกสารอ้างอิง	กลุ่มส่งเสริมการจัดการศึกษา
4.		ตรวจสอบ ติดตาม ประเมินผล	ตรวจสอบ ติดตาม ประเมินผล การดำเนินงานแก้ไขข้อบกพร่อง	กรกฎาคม	มีการตรวจสอบมาตรฐาน พุทธระบวนการ	กลุ่มส่งเสริมการจัดการศึกษา
5.		สรุป รายงานผลการดำเนินงาน	สรุป รายงานผลการดำเนินงาน	กรกฎาคม	-	กลุ่มส่งเสริมการจัดการศึกษา

อธิบายสัญลักษณ์ผังขั้นตอน
(ภายใน 1 หน้า)



จุดเริ่มต้นหรือสิ้นสุดกระบวนการ



กิจกรรมงานหรือการปฏิบัติ



การตัดสินใจ



ทิศทางหรือการเคลื่อนไหวของงาน



จุดเชื่อมต่อระหว่างหน้าถัดไป